Voir la version en ligne

LA LETTRE DE STELLA DUPONT
JANVIER 2022

Députée de Maine-et-Loire

stella.dupont@assemblee-nationale.fr

PERMANENCE PARLEMENTAIRE :

10 rue Felix Faure
49290 Chalonnes-sur-Loire

02 41 17 26 02

Ma nouvelle permanence parlementaire fait peau neuve ! Je reçois sur rendez-vous. N'hésitez pas à me contacter au 02 41 17 26 02.

ZOOM SUR...

LES RENCONTRES TERRAIN

VENDREDI 28 JANVIER : Portes-ouvertes du Centre Hospitalier de la Corniche Angevine

Je suis allée découvrir la 2ème phase des travaux de reconstruction de l'hôpital de Chalonnes qui est prêt à accueillir les résidents ainsi que les professionnels au sein des nouveaux locaux de l’EHPAD d'ici le 22 février.

Au total, 106 places pour personnes âgées dépendantes, dont 28 places pour des personnes désorientées sont prévues. Des chambres spacieuses et lumineuses.

Bravo à toute l’équipe CHCA ainsi qu’aux entreprises !

La dernière phase de ce projet alliant offre de soins de proximité et une véritable collaboration entre les professionnels doit désormais débuter pour se terminer fin 2023.

VENDREDI 28 JANVIER : Les Restos du Coeur de Chalonnes-sur-Loire

J'assistais à une distribution des Restos du Coeur de Chalonnes-sur-Loire ce dernier vendredi du mois.

Les dons des supermarchés alentours et le jardin de l'association où sont cultivés de bons légumes permettent aux personnes accueillies de recevoir des denrées alimentaires. Elles peuvent aussi bénéficier de produits du quotidien, de vêtements ou encore de jouets d'enfants en fonction de leurs besoins.

Les Restos du Coeur de Chalonnes offrent également la possibilité aux personnes sans emploi de pouvoir participer à des chantiers d'insertion.

Un bel exemple de solidarité. Bravo !

LUNDI 24 JANVIER : Visite de l'Assemblée nationale avec les citoyens de la circonscription

J'ai accompagné près de 50 citoyens de la circonscription visiter l'Assemblée nationale.

Une longue journée organisée par mon équipe, au départ de Chalonnes et Angers, durant laquelle nous avons pu échanger.

Ces visiteurs du Maine-et-Loire ont pu découvrir pendant 1h30 les richesses et l'architecture du Palais Bourbon grâce aux explications de notre guide pour la visite, ainsi que les coulisses des débats et décisions de l'Assemblée

nationale.

Très heureuse d'avoir ainsi pu partager mon travail parlementaire et répondre aux questions nombreuses !

Retrouvez le résumé de cette journée en vidéo :

Cliquez-ici

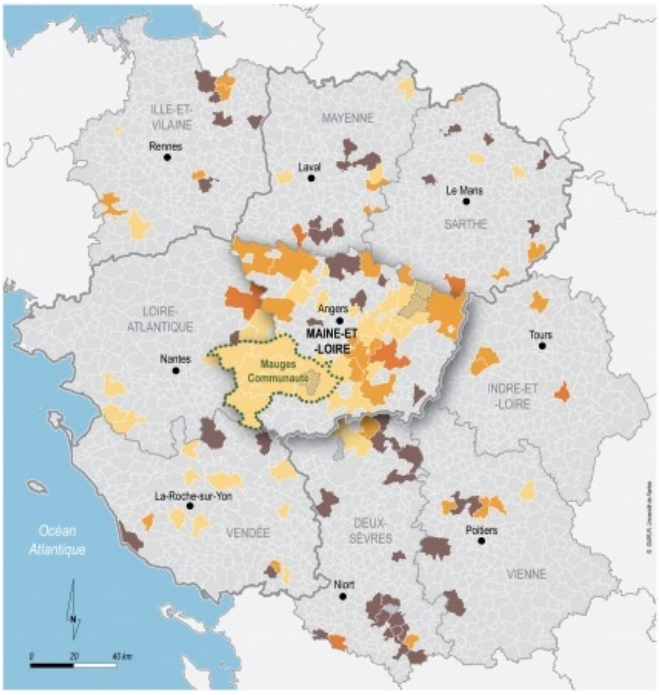

MERCREDI 19 JANVIER : Réunion de travail sur la Dotation de Solidarité Rurale

Suite à l'adoption de nos amendements dans le cadre du Projet de Loi de Finances pour 2022 pour les communes nouvelles, cette réunion de travail avec les élus de Mauges communauté m'a permis de présenter les mesures de soutien aux communes nouvelles, notamment le maintien de la Dotation de Solidarité Rurale pour des communes qui conservent toutes les caractéristiques de la ruralité.

Treize communes sont concernées par cette mesure de soutien en France, dont dix en Maine-et-Loire, c'est donc très positif pour notre Département.

Cet échange a été l'occasion d'éclaircir des points sur les dotations des communes à venir et de mettre en lumière de nouveaux points d'attention.

Je reste mobilisée et vigilante sur ce sujet, notamment au niveau de la mise en application de la mesure.

MARDI 18 JANVIER : Début de la concertation préalable pour le projet de centre pénitenciaire de Loire-Authion

La concertation préalable pour le projet du centre pénitentiaire a démarré ce 18 janvier et a pour objet de présenter le projet ainsi que ses implications sur les documents d'urbanisme. Sa réalisation est prévue sur le terrain des Landes, proche du Bois de Verrières, à Loire-Authion.

Un dossier de présentation sera disponible à l'accueil d'Angers Loire Métropole, ainsi que dans les mairies de Loire-Authion à Saint-Mathurin-sur-Loire et Brain-sur-l'Authion, Trélazé et Saint-Barthélemy-d'Anjou.

Le calendrier prévoit le lancement des travaux en 2024, pour une ouverture en 2027.

Une réunion publique a eu lieu ce jeudi 3 février à Andard.

Il est également possible de participer à la concertation en ligne :

Je donne mon avis

ZOOM SUR...

L'ASSEMBLÉE NATIONALE

DIMANCHE 16 JANVIER : Adoption du projet de loi renforçant les outils de gestion de la crise sanitaire

Le 16 janvier a été adopté par l'Assemblée nationale le projet de loi renforçant les outils de gestion de la crise sanitaire. Le projet de loi transforme le pass sanitaire en un pass vaccinal pour les activités du quotidien (restaurants, cinémas...), élargit les possibilités de contrôle et renforce les sanctions en cas de fraude au pass. L'état d'urgence sanitaire est en outre déclaré dans plusieurs territoires d'outre-mer jusqu'au 31 mars 2022.

Le pass vaccinal a ainsi pour objectif de lutter contre la propagation du variant Omicron, afin que nous retrouvions une vie plus normale le plus rapidement possible.

Trouvez les centres de vaccination proches de chez vous :

Vitemadose.fr

MERCREDI 12 JANVIER : Denis Mukwege, prix Nobel de la paix, en visite à l'Assemblée nationale

J'ai eu l'honneur de rencontrer le Docteur Denis Mukwege, lauréat du prix Sakharov 2014 et du prix Nobel de la paix 2018 lors de sa visite à l'Assemblée nationale ce 12 janvier. Gynécologue de formation, Denis Mukwege se bat depuis plus de 20 ans contre les mutilations génitales faites aux femmes dans les zones de guerre.

En 1984, après avoir obtenu son diplome de médecin, Denis Mukwege a suivi une formation en gynécologie à l'Université d'Angers puis a fondé l'association France-Kivu, en hommage à sa région natale.
En 1996, il est contraint de fuir le Congo, son pays d'origine, en raison de la première guerre du Congo. Il se réfugie brièvement au Kenya puis retourne au Congo et fonde l'hopital de Panzi où il va etre confronté aux mutilations génitales pratiquées sur les femmes dans les zones de guerre.

Surnommé "l'homme qui répare les femmes", le Docteur Denis Mukwege apporte aujourd'hui une aide médicale, psychique et économique aux femmes victimes de mutilations génitales.

MARDI 11 JANVIER : Question au Gouvernement au sujet des financements de l'Université d'Angers

L'Université d'Angers, qui a fêté récemment ses 50 ans et forte de ses 26 000 étudiants, constate un niveau d'encadrement inferieur à la moyenne des Universités.

Un coup de pouce de 2 millions d'euros a permis le renforcement des équipes d'enseignants et d'enseignants-chercheurs en 2022.

J'ai demandé à la Secrétaire d'État chargée de l'éducation prioritaire, Nathalie Elimas, si un engagement financier de l'État sur plusieurs années était possible, afin de créer des postes de professeurs et de renforcer les moyens d'accompagnement de l'Université d'Angers.

Retrouvez l'intégralité de ma prise de parole en vidéo :

Cliquez ici

ZOOM SUR...

LES ÉVENEMENTS NATIONAUX

LUNDI 24 JANVIER : "Les fossoyeurs" de Victor Castanet

Les révélations Orpéa sont terriblement choquantes et préoccupantes. Elles rappellent aussi combien une réforme d'ampleur est nécessaire sur ce sujet du Grand Âge.

Une 5ème branche de la Sécurité Sociale a été créée en 2020, 2,1 milliards d'euros supplémentaires ont été investis dans la modernisation des EHPAD, plus de 400 millions d'euros seront consacrés dans l'autonomie de nos Aînés dès 2022, mais il faut aller plus loin.

Développement du maintien à domicile, question de son financement et de celui de l'EHPAD, question du reste à charge des familles, de la reconnaissance des professionnels, du rôle des aidants... La réforme doit être globale dans la continuité de ce qui a été engagé, tout en allant plus loin : l'activité lucrative est-elle pertinente quand il s'agit des plus vulnérables, comme l'évoquait Richard Ferrand sur France Inter ?

Je suis favorable, pour ma part, à ce qu'on protège ce secteur des appétits lucratifs.

Il faut une réforme spécifique dans la continuité de ce que nous avons engagé et une grande réflexion avec les Français sur ce sujet. Je suis pleinement engagée pour y prendre part !

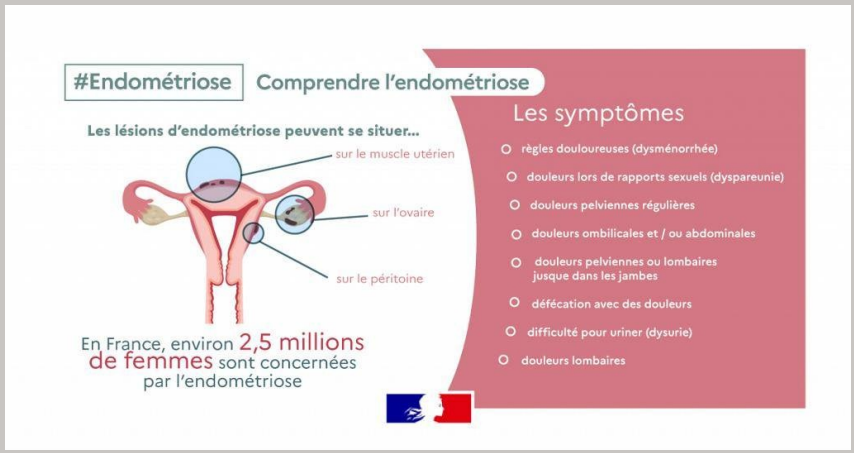

MARDI 11 JANVIER : Présentation d'une stratégie nationale de lutte contre l'endométriose

« *Ce n'est pas un problème de femmes, c'est un problème de société.* » Invalidante et douloureuse, l'endométriose touche aujourd'hui 1 femme sur

10, soit environ 2 millions de personnes en France.

Cette stratégie de lutte contre l'endométriose est articulée autour de trois objectifs :

1) Comprendre l'endométriose et ses causes, par le lancement d'un programme de recherche.

2) Mieux accompagner les personnes atteintes par la création d'au moins un centre de recours et d'expertise par région qui sera un pôle de formation et de diffusion des connaissances.

3) Créer un « réflexe endométriose » auprès de tous les publics, pour mieux faire connaître et reconnaître la maladie, et mieux utiliser les traitements disponibles.

FRANCE22
PRÉSIDENCE FRANÇAISE
DU CONSEIL DE L'UNION
EUROPÉENNE

SAMEDI 1er JANVIER : Début de la Présidence française du Conseil de l'Union Européenne

Du **1er janvier** au **30 juin 2022**, la France préside le Conseil de l'Union Européenne.

Durant ces 6 mois, elle aura la tâche d'organiser les réunions, élaborer des compromis, rendre des conclusions et veiller à la cohérence et à la continuité du processus de décision. La France veillera également à la bonne coopération entre tous les États membres et assurera les relations du Conseil avec les institutions européennes, notamment la Commission et le Parlement européen.

Les objectifs de la France à la Présidence du Conseil de l'Union Européenne sont notamment de renforcer les valeurs communes aux membres de l'UE, parmi lesquelles la **démocratie**, l'**État de droit** ou encore la **paix**.

La France entend également **affirmer la place de l'UE en tant que puissance numérique**, et renforcer ses actions en faveur de la **protection de l'environnement.**

MES ACTIONS AU QUOTIDIEN

DANS LA PRESSE

VIANDE FRANÇAISE

COURRIER DE L'OUEST le 29/01/2022

L'obligation d'afficher l'origine de toutes les viandes servies dans les restaurants et les écoles, une avancée majeure pour les consommateurs et les agriculteurs.

Lire l'article

OUEST FRANCE le 21/01/2022

Ma présence à l'Assemblée générale de l'Office Municipal des Sports des Ponts-de-Cé

Lire l'article

OUEST FRANCE le 04/01/2022

Maine-et-Loire. Pass vaccinal : il divise aussi les députés en Anjou

Lire l'article

MES ACTIONS AU QUOTIDIEN

J'AI COSIGNÉ

Courrier de Sereine Mauborgne sur le recyclage des friches à potentiel agricole.

Retrouvez l'intégralité du courrier :

Cliquez ici

Tribune de Marie-Christine Verdier-Jouglas sur le lien entre consommation de vin et cas de cancer.

Retrouvez l'intégralité de la Tribune :

Cliquez ici

Courrier de Mireille Clapot sur le retrait de la Légion d'Honneur au Président égyptien al-Sissi.

Retrouvez l'intégralité du courrier :

Cliquez ici

N'hésitez pas à consulter mon site internet pour rester continuellement informé.
Pour y accéder :

Cliquez ici !

Rejoignez-moi sur les réseaux sociaux !

Permanence Parlementaire
10 rue Felix Faure
49290 Chalonnes-sur-Loire
02 41 17 26 02
stella.dupont@assemblee-nationale.fr

Merci de votre attention et à bientot !

Vie privée et mentions légales
Cet e-mail a été envoyé à {{ contact.EMAIL }}
Vous avez reçu cet email car vous vous êtes inscrit sur Stella Dupont.

Se désinscrire

Envoyé par sendinblue

© 2022 Stella Dupont