STELLA DUPONT

Députée de Maine-et-Loire

Lettre d'information Novembre 2019

Retrouvez dans cette lettre d'information mon actualité, mes prises de positions, mes interventions, des informations sur l'Assemblée nationale...

Bonne lecture !

Bonne année 2020

Je serais heureuse de vous retrouver pour la traditionelle soirée des voeux à Saint-Mathurin-sur-Loire / Loire-Authion :

le **vendredi 24 janvier à partir de 19h**

lieu : Salle des Fêtes de Saint-Mathurin-sur-Loire
Place du 19 mars 1962 - 49 800 Loire-Authion

Le plan d'urgence annoncé par le gouvernement pour « investir l'hôpital » - 29 novembre 2019

Le gouvernement a annoncé, mercredi 20 novembre, un plan pour répondre à la crise de l'hôpital public. Je soutiens l'exécutif dans sa volonté de mettre en œuvre des mesures globales qui permettront d'accompagner l'hôpital dans sa transformation.

Article

Vernissage du 27e Salon de Peinture et Sculpture du Groupement Artistique Trélazéen.
29 novembre 2019

Vernissage du 27e Salon de Peinture et Sculpture du Groupement Artistique Trélazéen.

Une grande variété d’œuvres exposées et un artiste formidable à découvrir, Francky CRIQUET, aux Anciennes Écuries des Ardoisières !

Exposition "A contre Emploi" Angers
28 novembre 2019

Vernissage de l’exposition "A contre Emploi" par l’association Solidarités Nouvelles face au Chômage (SNC) et Pôle Emploi Maine et Loire.

➡ Chacun doit avoir une place sur le marché du travail, il faut provoquer une rencontre, en confiance.
➡ 250 chercheurs d’emplois accompagnés par SNC
➡ 43 000 retours à l’emploi en Maine-et-Loire.

Questions d'économie de la Santé

n° 245 - Novembre 2019

Reproduction sur d'autres sites interdite mais lien vers le document accepté :
www.irdes.fr/recherche/questions-d-economie-de-la-sante/245-le-recours-a-l-aide-medicale-de-l-etat-des-personnes-en-situation-irreguliere-en-france-enquete-premiers-pas.pdf

Le recours à l'Aide médicale de l'État des personnes en situation irrégulière en France : premiers enseignements de l'enquête Premiers pas

Florence Jusot (Université Paris Dauphine, PSL, Leda-Legos, Irdes), Paul Dourgnon (Irdes), Jérôme Wittwer (Université de Bordeaux, Bordeaux Population Health (Inserm U 1219), Équipe Emos), Jawhar Sarhiri (Irdes)

Le recours à l'Aide médicale d'Etat
28 novembre 2019

"Toute mesure qui viserait à limiter les droits offerts par l'Aide médicale d'état afin de lutter contre l'immigration clandestine (...) raterait sa cible".

L'Institut de recherche et documentation en économie de la santé (IRDES) publie un rapport instructif et chiffré sur le recours à l'AME.

Parmi l'échantillon étudié par l'institut, seules 51% des personnes a priori éligibles à l'AME sont effectivement couvertes. L'IRDES explique que les principales causes de ce non-recours sont le manque d'information de la population concernée et la complexité du dispositif d'AME.

Article - IRDES

Après-midi de présentation de Fibres 49 - La Pommeraye
28 novembre 2019

Présentation de Fibres 49

Pôle Territorial de Coopération Economique (économie circulaire). Un réseau d'entreprises de l'ESS pour la collecte de déchets dans le Maine-et-Loire.
➡Recyclage de matières par le développement de l'économie circulaire. ♻
➡ Un retour à l'emploi par l'insertion.
► Présentation à travers son histoire : de l'idée à la coopération, avec Alise, Mauges Communauté, Fibres 49, IRESA.
► Acquisition de connaissances, recherche et développement, transfert de savoirs-faire, expertise technique ...

Plus d'infos ici ⤵

Informations - IRESA

OUEST-FRANCE.FR

Pays de la Loire. Les agriculteurs manifestent pour leur revenu

Ce mercredi 27 novembre, dans les Pays de la Loire, les FDSEA et les Jeun…

Journée de mobilisation pour le monde agricole 28 novembre 2019

Mercredi 28 novembre 2019 était une journée de mobilisation pour le monde agricole. J'entends l'inquiétude des agriculteurs dont je partage les préoccupations.
Rémunération du travail fourni, agribashing, nécessité d'adapter l'activité aux contraintes environnementales, accords de libre échange
➡ Les motifs d'incertitude sont nombreux, c'est pourquoi je reste mobilisée sur tous ces sujets.

De nouveaux outils existent, et les négociations sont en cours entre les divers acteurs au sein des filières. Si un compromis équilibré, garantissant à chaque acteur de la chaîne une juste rémunération, ne peut être trouvé, c'est que la loi EGAlim n'est pas efficace. Il faudra alors la retravailler, mais aussi procéder à des contrôles pour obtenir des résultats concrets.

D'ici là, l'Assemblée continue sa mobilisation avec l'examen en commission, cette semaine, de la Proposition de loi pour l'étiquetage des produits agricoles et alimentaires, déposée par la majorité.

Là encore, l'objectif est de favoriser la transparence, notamment en matière d'étiquetage des denrées alimentaires.

Article - Ouest France

Echanges autour de la future stratégie de prévention de la dépendance et la réforme du Grand -Âge 27 novembre 2019

Échanges et débats autour de la future stratégie de prévention de la

dépendance, présentée par Agnès Buzyn, Ministre des solidarités, avant la fin de l'année, et la réforme du Grand Âge :
➡ Organisation et financement du maintien à domicile,
➡ Nécessité de renforcer les équipes professionnelles dans les ehpad,
➡ Reste à charge des familles

De nombreux sujets qu'il faut traiter en urgence compte tenu des difficultés rencontrées sur le terrain.

Rencontre avec les syndicats des pompiers de Maine-et-Loire
26 novembre 2019

Deux heures d'échanges avec des représentants syndicaux des pompiers professionnels du SDIS de Maine-et-Loire, avec Matthieu Orphelin. □□□□□□

Le nombre des interventions augmente, leur nature également. Aujourd'hui, un sapeur-pompier a toujours sa mission première de sécurité et de lutte contre le feu. Mais un volet social, d'aide et de secours aux personnes isolées notamment, continue à se développer.

Face à ces évolutions, les questions des ressources humaines nécessaires, de disponibilité des volontaires, de formation, sont des enjeux forts pour répondre aux besoins de la population. Conditions de travail, reconnaissance des risques et retraite ont aussi été abordées.

Des propositions intéressantes vont nous permettre d'éclairer concrètement les débats nationaux

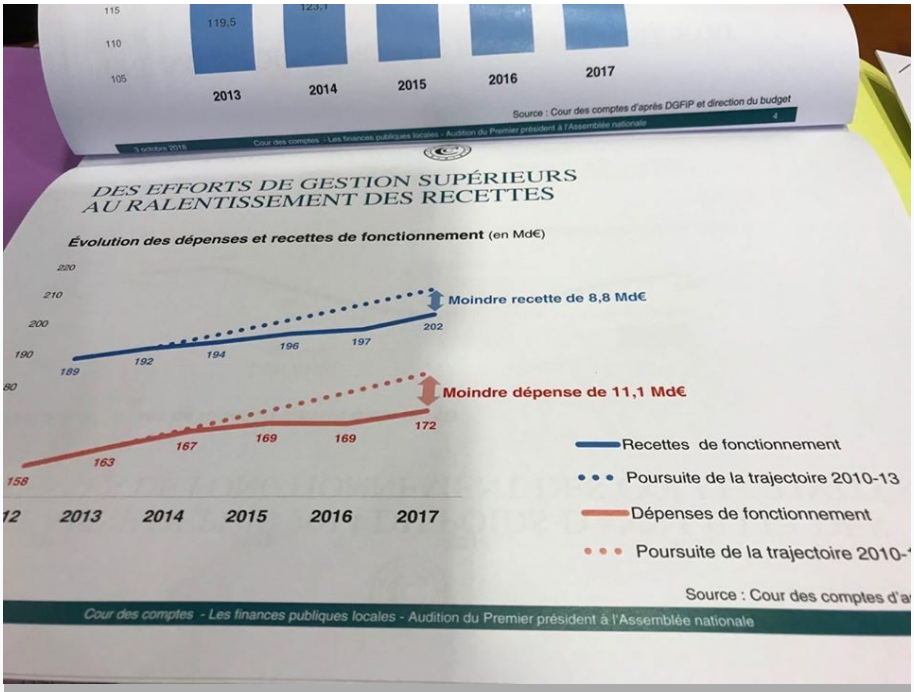

Comité des Finances Locale
26 novembre 2019

Comité des Finances Locales, plusieurs sujets évoqués :
Répartition du produit des amendes de police par département en 2019.
Rapport de gestion du fonds d'allocation des élus en fin de mandat en 2018.
Rapport de la Cour des comptes sur l'état des finances locales en 2019

Remise des diplômes à la CCI - Centre Cointreau
25 novembre 2019

Remise des diplômes des apprentis de la CCI-Angers, en présence d'Eric Grelier, président de la CCI, des 1.900 apprentis diplômés au Centre Rémi Cointreau, des Mordus de l'apprentissage - une communauté de chefs d'entreprise, ambassadeurs de l'apprentissage - des maîtres d'apprentissage et des parents.

87% de réussite à la CCI et autant de sortie en emploi : l'apprentissage est une réelle filière d'excellence, félicitations aux diplômés 2018/2019 !

Salon du livre et exposition à Chemillé-en-Anjou
26 novembre 2019

Sous le parrainage d'Yves NAUD, figure de l'écriture historique locale, cinquante auteurs des Mauges, de la région, et une grande diversité nous étaient présentés avec la volonté de mettre l'Anjou à l'honneur, après les Mauges l'an dernier et Chemillé en 2017.

Deux clins d'œil, avec Alain Juignet, un baroudeur discret, et le plus jeune des auteurs, David Costa, qui nous présente un roman fantastique

LEPARISIEN.FR

De l'autorité parentale au secret médical, 40 mesures pour conclure le Grenelle des violences conjugales

Fin du Grenelle contre les violences conjugales
25 novembre 2019

Le Grenelle contre les violences conjugales s'est terminé aujourd'hui. Le gouvernement a annoncé ce matin plusieurs mesures visant à lutter contre ces violences telles que :
- La prise en charge médico-sociale des femmes victimes de violences sera renforcée
- L'interdiction de la médiation pénale et familiale en cas de violences conjugales
- La décharge des descendants de leur obligation alimentaire envers le parent condamné pour homicide de l'autre parent
- La prise en charge et le suivi des auteurs de violences conjugales
- La mise en place de formations initiales et continues pour les enseignants sur la non-violence et l'égalité entre femmes et les hommes

□□♀Une proposition de loi sera examinée dès janvier 2020 à l'Assemblée Nationale. Nous restons mobilisés pour lutter contre ces violences et promouvoir l'égalité entre les femmes et les hommes

Article - Le Parisien

Lancement de l'application MonCompteFormation
21 novembre 2019

Lancement de l'appli MonCompteFormation, aujourd'hui, par Muriel Pénicaud, Ministre du Travail.
Ce nouveau service public de la formation professionnelle, 100% numérique, est consultable ici ↴
http://www.moncompteformation.gouv.fr
25 millions de salariés et de demandeurs d'emplois pourront en bénéficier dès aujourd'hui : consulter ses droits, chercher et choisir sa formation puis partir en formation.
➡ 1 000 diplômes
➡ 40 000 formations
➡ 100 000 sessions de formations

L'application "Mon compte de formation"

Accélérons
21 novembre 2019

Échanges matinaux avec Thierry Pech et l'Institut du développement durable et des relations internationales (IDDRI), à l'initiative du collectif transpartisan "Accélérons la transition écologique et solidaire".

L'occasion de faire le point sur la Convention Citoyenne pour le Climat et le travail déjà engagé par ces 150 citoyens tirés au sort.

120ème Salons des Maires
20 novembre 2019

A l'occasion du 102ème Congrès des Maires, le dernier de cette mandature, je suis présente aux côtés de Richard Ferrand, Président de l'Assemblée nationale, avec le plaisir de présenter et de rencontrer des élus du 49.

Quelques 12 000 élus ont répondu présent, de nombreux échanges autour de la fiscalité locale, compensation de la taxe d'habitation, la répartition des compétences entre la commune et l'intercommunalité, gouvernance, communes rurales ...

La décentralisation est au cœur de l'Acte II du mandat du Président Emmanuel Macron.
Faciliter la vie des élus, notamment avec la loi Engagement et Proximité, qui s'adresse particulièrement aux élus des petites communes, pour être plus proches des réalités du terrain.

De nombreux sujets qui seront évoqués durant ces 4 jours

Adoption de la loi Mobilités
19 novembre 2019

Adoption de la Loi Mobilités qui prévoit notamment de :

- Faciliter la mobilité des personnes en situation de handicap : en prévoyant la réduction des tarifs pour les accompagnateurs dans les transports en commun

-Favoriser l'utilisation de modes de transports plus propres : déploiement de zones à faibles émissions, mesures en faveur du vélo, objectif de fin de vente des vehicules utilisant des énergies fossiles d'ici à 2040.

Ces mesures seront mises en oeuvre grace à la création d'une éco-taxe sur les billets d'avion pour les vols intérieurs ✈ qui méritera d'être augmentée à l'avenir

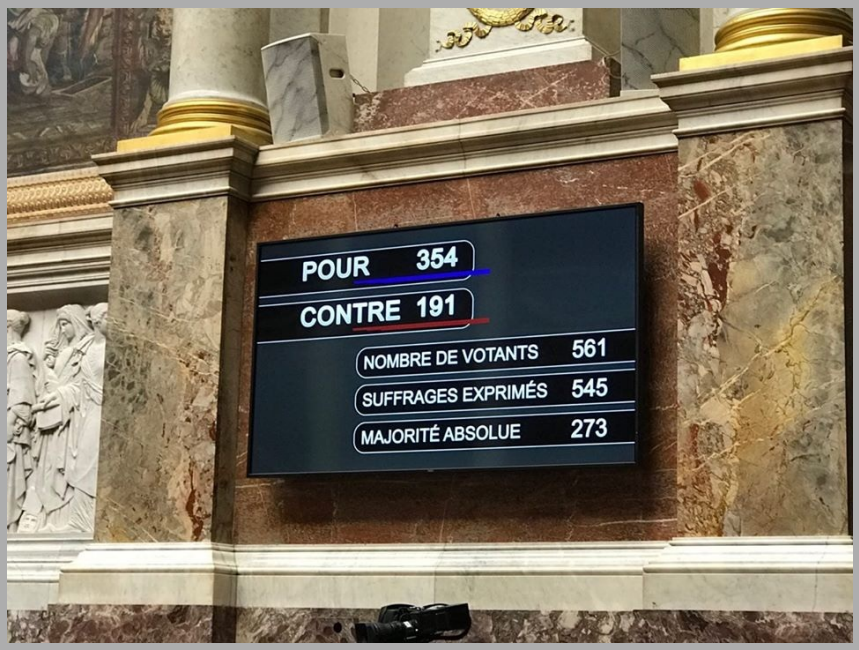

Vote en première lecture PLF 2020
19 novembre 2019

Vote en première lecture du Projet de Loi de Finances pour 2020. Un budget engagé en faveur :
- Du pouvoir d'achat. Ce sont près de 10 milliards d'euros qui seront redistribués aux ménages avec notamment la baisse de l'impôt sur le revenu, la poursuite de la défiscalisation des heures supplémentaires ;
- De la compétitive des entreprises, avec la poursuite de la baisse de l'impôt sur les sociétés ;
- De l'impératif écologique avec près de 800 millions d'euros supplémentaires alloués à ces politiques publiques, ou encore la création d'une éco-taxe sur le traffic aérien.

Crise à l'Hôpital, Finances, AME, Huile de palme: entretien avec la députée LREM Stella Dupont

Présentée par ***Thomas Cauchebrais***

S'ABONNER À L'ÉMISSION | **AU CŒUR DE L'OUEST, L'INVITÉ** | LUNDI 18 NOVEMBRE À 18H38 | DURÉE ÉMISSION : 17 MIN

© Stella Dupont

Rencontre avec la députée LREM de la 2ème circonscription de Maine-et-Loire Stella Dupont.

Mon interview à RCF Anjou 18 novembre

Retrouvez mon interview d'hier soir sur la radio RCF ANJOU pour l'émission "Au coeur de l'Ouest" : Finances publiques, PLFSS2020, AME, huile de palme, immigration, hôpital...

Emission podcast RCF Anjou

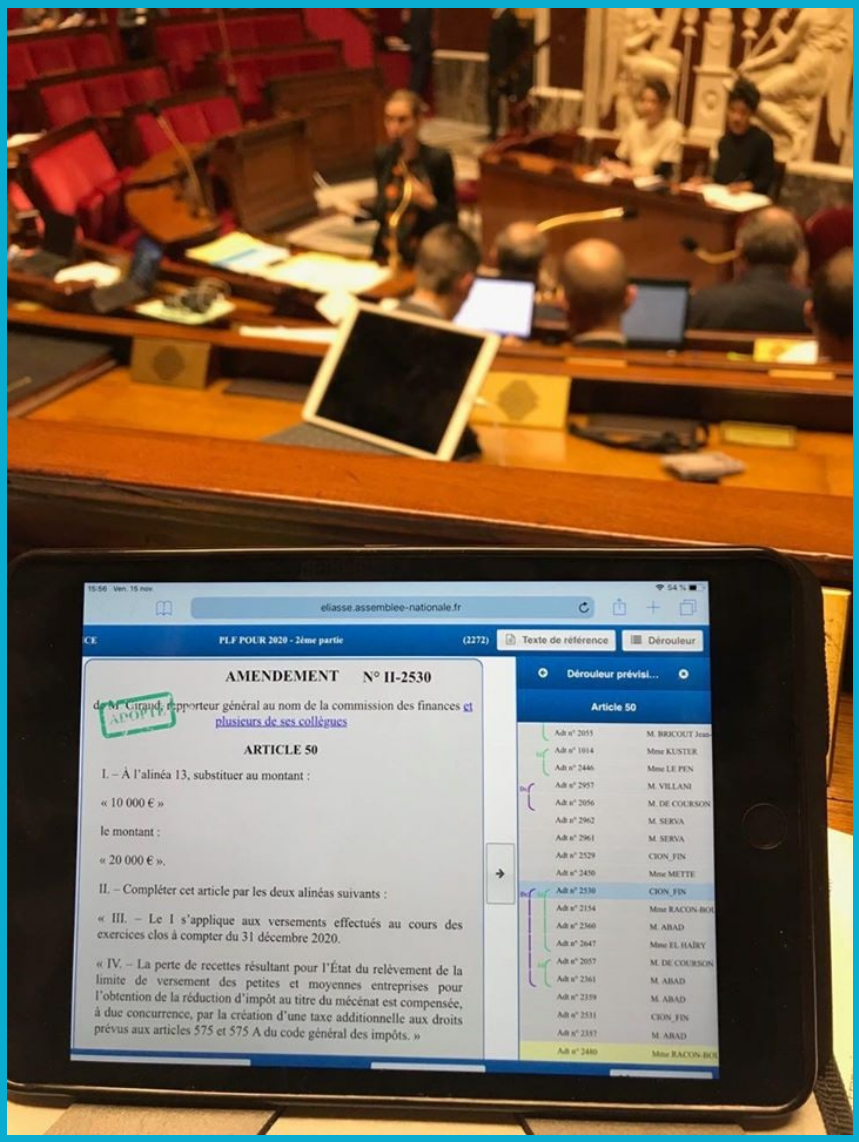

Amendement adopté !

15 novembre 2019

Amendement n°2530 adopté aujourd'hui visant à soutenir davantage le mécénat dans les TPE/PME vers les associations de leur territoire.

Le mécénat, un levier important pour les entreprises et pour le financement des associations. #PLF2020

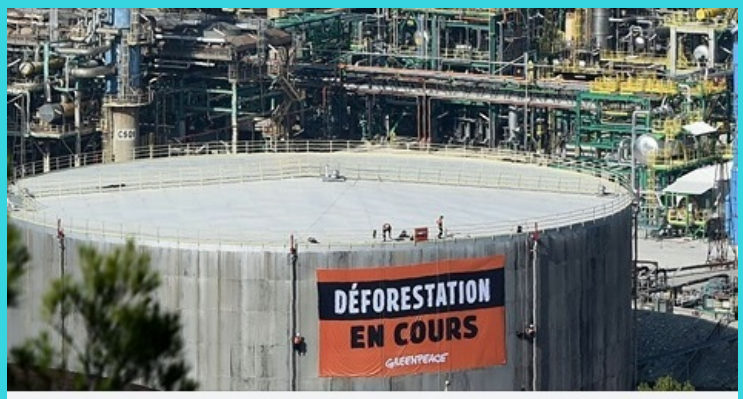

LEMONDE.FR

L'Assemblée rejette l'amendement controversé sur l'huile de palme

Sortie de l'Huile de palme des biocarburants dès 2020 !
15 novembre 2019

En 2018, nous avons fait le choix écologique de sortir l'huile de palme des biocarburants. Mais le vote d'un amendement en séance a remis en cause cette mesure et la lutte contre la déforestation. Ce vote va à l'encontre de la volonté des députés de la majorité : cette réintégration n'a pas lieu d'être. Je me suis mobilisée pour obtenir une seconde délibération sur cet amendement, que nous avons obtenue ! J'ai voté comme l'an dernier : POUR la fin de l'huile de palme dans les biocarburants.

Lors d'un second scrutin concernant le projet de loi de finances 2020, l'Assemblée nationale a largement voté contre le maintien de l'huile de palme dans la liste des biocarburants disposant d'un avantage fiscal.

L'huile de palme est sortie des biocarburants dès 2020 !

Article de presse -Le Monde

LEFIGARO.FR

Le gouvernement veut lutter contre la fraude dans la rénovation énergétique

Présentation du plan gouvernemental pour renforcer la lutte contre la fraude en matière de rénovation énergétique des logements
13 novembre 2019

Présentation du plan gouvernemental pour renforcer la lutte contre la fraude en matière de rénovation énergétique des logements

☎ Du démarchage téléphonique abusif à l'arnaque, ce plan répond aux pratiques de sociétés malhonnêtes proposant aux particuliers des offres de travaux d'isolation thermique à 1€.

Des mesures fortes très attendues par les citoyens qui m'ont plusieurs fois alertée à ce sujet, parmi lesquelles :
- Le renfort des contrôles du label « reconnu garant de l'environnement » (RGE) en le rendant aléatoire et plus fréquent ;
- Le renfort des contrôles de la répression des fraudes sur les pratiques commerciales des entreprises ;

- La limite, voire l’interdiction du démarchage téléphonique à domicile dans ce domaine ;
- La communication publique des entreprises ne respectant pas la réglementation.

Article Le Figaro

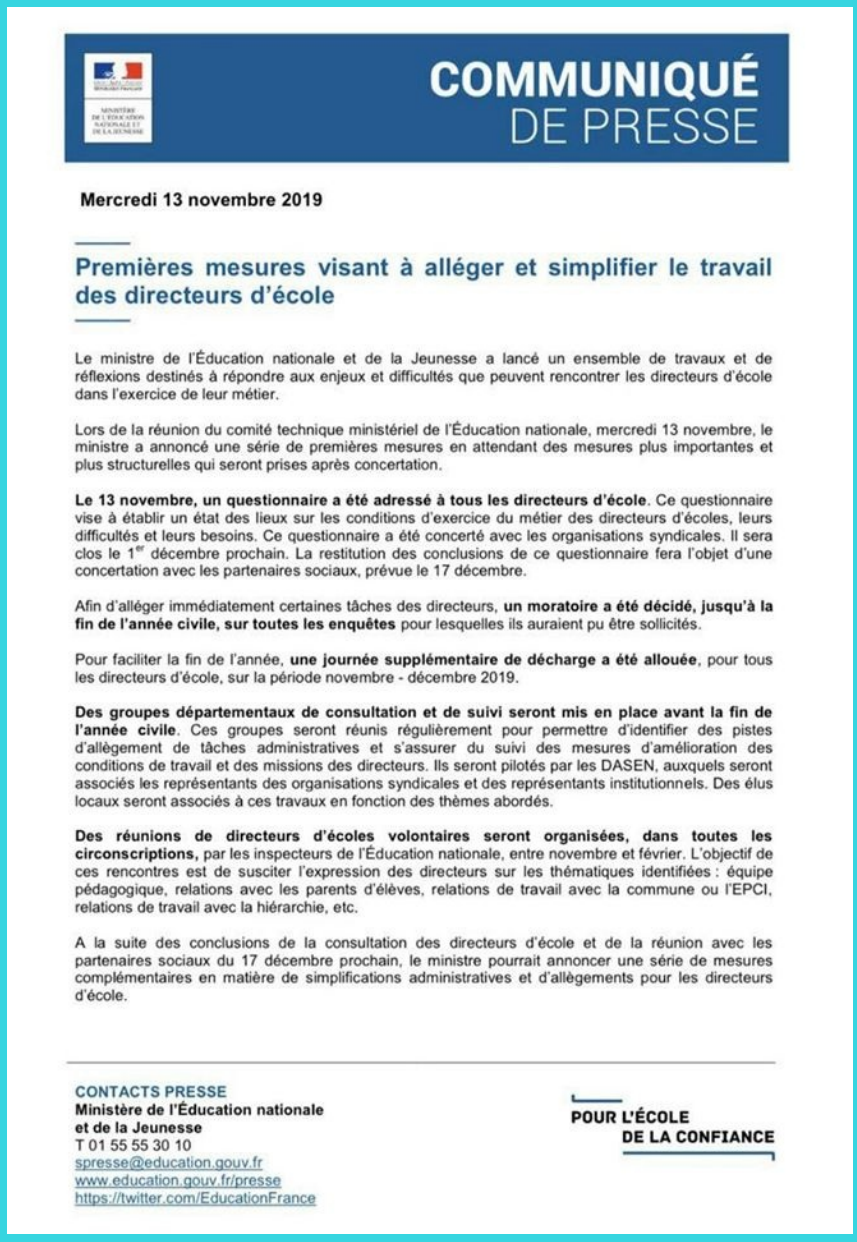

COMMUNIQUÉ DE PRESSE

Mercredi 13 novembre 2019

Premières mesures visant à alléger et simplifier le travail des directeurs d’école

Le ministre de l’Éducation nationale et de la Jeunesse a lancé un ensemble de travaux et de réflexions destinés à répondre aux enjeux et difficultés que peuvent rencontrer les directeurs d’école dans l’exercice de leur métier.

Lors de la réunion du comité technique ministériel de l’Éducation nationale, mercredi 13 novembre, le ministre a annoncé une série de premières mesures en attendant des mesures plus importantes et plus structurelles qui seront prises après concertation.

Le 13 novembre, un questionnaire a été adressé à tous les directeurs d’école. Ce questionnaire vise à établir un état des lieux sur les conditions d’exercice du métier des directeurs d’écoles, leurs difficultés et leurs besoins. Ce questionnaire a été concerté avec les organisations syndicales. Il sera clos le 1er décembre prochain. La restitution des conclusions de ce questionnaire fera l’objet d’une concertation avec les partenaires sociaux, prévue le 17 décembre.

Afin d’alléger immédiatement certaines tâches des directeurs, **un moratoire a été décidé, jusqu’à la fin de l’année civile, sur toutes les enquêtes** pour lesquelles ils auraient pu être sollicités.

Pour faciliter la fin de l’année, **une journée supplémentaire de décharge a été allouée**, pour tous les directeurs d’école, sur la période novembre - décembre 2019.

Des groupes départementaux de consultation et de suivi seront mis en place avant la fin de l’année civile. Ces groupes seront réunis régulièrement pour permettre d’identifier des pistes d’allègement de tâches administratives et s’assurer du suivi des mesures d’amélioration des conditions de travail et des missions des directeurs. Ils seront pilotés par les DASEN, auxquels seront associés les représentants des organisations syndicales et des représentants institutionnels. Des élus locaux seront associés à ces travaux en fonction des thèmes abordés.

Des réunions de directeurs d’écoles volontaires seront organisées, dans toutes les circonscriptions, par les inspecteurs de l’Éducation nationale, entre novembre et février. L’objectif de ces rencontres est de susciter l’expression des directeurs sur les thématiques identifiées : équipe pédagogique, relations avec les parents d’élèves, relations de travail avec la commune ou l’EPCI, relations de travail avec la hiérarchie, etc.

A la suite des conclusions de la consultation des directeurs d’école et de la réunion avec les partenaires sociaux du 17 décembre prochain, le ministre pourrait annoncer une série de mesures complémentaires en matière de simplifications administratives et d’allègements pour les directeurs d’école.

CONTACTS PRESSE
Ministère de l’Éducation nationale et de la Jeunesse
T 01 55 55 30 10
spresse@education.gouv.fr
www.education.gouv.fr/presse
https://twitter.com/EducationFrance

POUR L’ÉCOLE DE LA CONFIANCE

Annonces du Ministre de l'Education 13 novembre 2019

Des annonces de Jean-Michel Blanquer visant à alléger et simplifier le travail des directeurs d'école ont été faites :

➡ une journée de décharge supplémentaire pour cette période
➡ travail sur l'allègement des tâches administratives
➡réunions thématiques dans toutes les circonscriptions
➡rencontre avec les partenaires sociaux le 17 décembre
Je salue ces avancées et reste attentive à la prise en compte des besoins et des difficultés des directeurs d’école

LESECHOS.FR

La prime d'activité coûtera 800 millions d'euros de plus que prévu cette année

La Prime d'Activité
8 novembre 2019

□□□□ Le nombre de foyers bénéficiaires de la prime d'activité est passé de 3 millions en décembre 2018 à 4,1 millions en mars 2019. 6 milliards d'euros étaient initialement prévus par l'Etat pour financer ce dispositif en 2018. Pour 2020, ce sont près de 9,6 milliards qui sont requis.

↗ Ces hausses importantes reflètent l'efficacité de la revalorisation souhaitée par le Président de la République. Chacun peut, gratuitement, simuler ses droits sur le site de la Caisse d'Allocations Familiales.

Article Les Echos

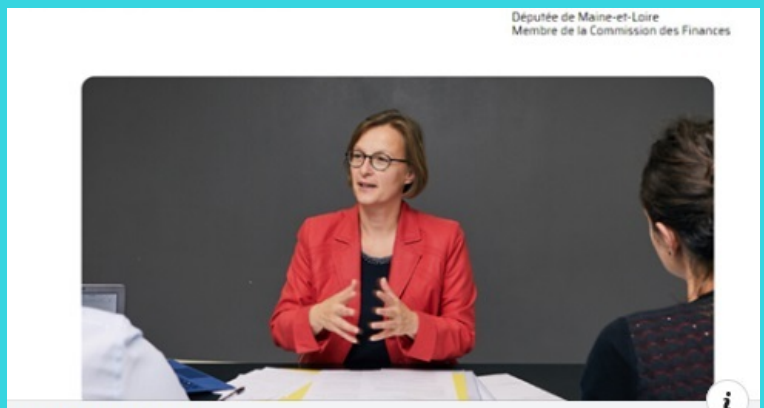

STELLADUPONT.FR

Communiqué de presse : ma réaction suite à l'annonce de la Ministre de la Santé concernant l'Hôpital de Longué-Jumelle…

Ma réaction suite à l'annonce de la Ministre de la Santé concernant l'Hôpital de Longué-Jumelles
7 novembre

↴ Ma réaction suite à l'annonce de la Ministre de la Santé, Agnès Buzyn, concernant l'Hôpital de Longué-Jumelles.
Une décision que je partage et une bonne nouvelle pour le territoire, les personnels, les patients, les résidents et touts ceux qui défendent cet établissement.

Mon communiqué de presse

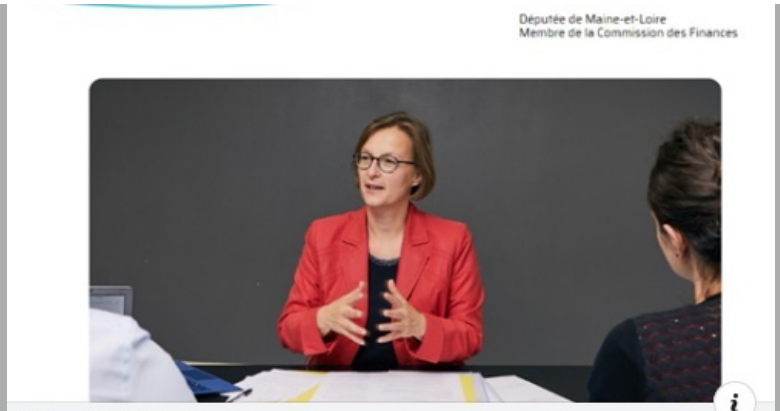

STELLADUPONT.FR

Communiqué de presse : Ma réaction aux annonces des mesures sur la politique migratoire - Stella Dupont

Ma réaction aux mesures sur la politique migratoire
6 novembre 2019

Communiqué de Presse

Remise du carnet de propositions issu des journées de travail en région par les députés à Marlène Schiappa et Adrien Taquet
5 novembre 2019

Remise du carnet de propositions issu des journées de travail en régions des députés LREM à Marlène Schiappa et Adrien Taquet dans le cadre du Grenelle sur la lutte contre les violences conjugales.

De nombreuses propositions, notamment :
- Améliorer l’accueil des victimes par les forces de l’ordre, en favorisant la confidentialité et le respect de l’intimité de la personne.
- Favoriser la prise en charge juridique des victimes avec la mise en place d'une assistance obligatoire pour les personnes sous ordonnance de protection.
- Généraliser les filières d’urgence au sein des tribunaux permettant le rapprochement du juge pénal et du juge civil.
- Prise en charge par la sécurité sociale des frais d’accompagnement psychologique de la victime et des enfants

Echanges avec la CNATP 49
4 novembre 2019

Echanges avec la CNATP, artisans des TP et paysages, au sujet de la suppression progressive des tarifs réduits de Taxes TICPE sur le Gasoil Non Routier.

Des mesures d'accompagnement sont prévues, mais les inquiétudes demeurent.
Des solutions sont encore à apporter

Retrouvez mon compte-rendu annuel de mandat #2

Mon compte-rendu annuel de mandat

Permanence parlementaire
20 rue Gustave Mareau
49 000 Angers
02.41.17.26.02
stella.dupont@assemblee-nationale.fr

Cet email a été envoyé à {{ contact.EMAIL }}.
Vous avez reçu cet email car vous vous êtes inscrit sur Stella Dupont.

Se désinscrire

Envoyé par

sendinblue

© 2018 Stella Dupont